



Vista de panorámica del Templo desde Av. Bernardo Philippi



Vista del campanario

Memoria Explicativa del Polígono de Límites A - B - C - D - A	
Tramo	Descripción
A - B	Límite nororiental, línea de solera surponiente de Av. Bernardo Philippi.
B - C	Límite suroriental, límite predial suroriental y su proyección a línea de solera surponiente de Av. Bernardo Philippi.
C - D	Límite surponiente, línea de proyección de alero nororiental de bodega.
D - A	Límite norponiente, línea de proyección de alero suroriental de casa Parroquial.



DATOS GENERALES DEL MONUMENTO NACIONAL	
Monumento Nacional	Categoría: MONUMENTO HISTÓRICO
TEMPLO LUTERANO DE FRUTILLAR	
REGIÓN	DE LOS LAGOS
PROVINCIA	LLANQUIHUE
COMUNA	FRUTILLAR
DIRECCIÓN / UBICACIÓN / LUGAR	AV. BERNARDO PHILIPPI N° 1121, FRUTILLAR BAJO.

DATOS ESPECÍFICOS DEL MONUMENTO HISTÓRICO	
(*) Propietario(s): Corporación Iglesia Luterana del Lago Llanquihue	
Rut del(los) propietario(s):	
Rol SII vigente:	
Arquitecto(s) destacado(s):	
Materialidad predominante: Madera	
Año de construcción: 1929-1934 aprox.	N° de pisos: 2
Uso original: Equipamiento / Religioso - Ceremonial	
Uso actual: Equipamiento / Religioso - Ceremonial	
Valor del bien:	
Decreto:	Fecha Decreto:
Código:	

ANTECEDENTES DEL PLANO	
Límites Monumento Histórico:	Superficie aprox. del polígono: 1.516,89 m²
Polígono: A - B - C - D - A	Superficie aprox. construida: 291,46 m²

Simbología - Nomenclatura:	
	Límites Monumento Histórico
	Curva de nivel
 Emilio De la Cerda Errazuriz Secretario Ejecutivo Consejo de Monumentos Nacionales	
Profesional responsable: Cecilia Vera Vivanco	
Dibujado por: YGV - CVV	Revisado por: CVV
Contenido: Plano de Ubicación - Plano de Límites - Fotografías	
Escala: Indicadas	
Fecha: 21 / 02 / 2013	Lámina: 1 de 4

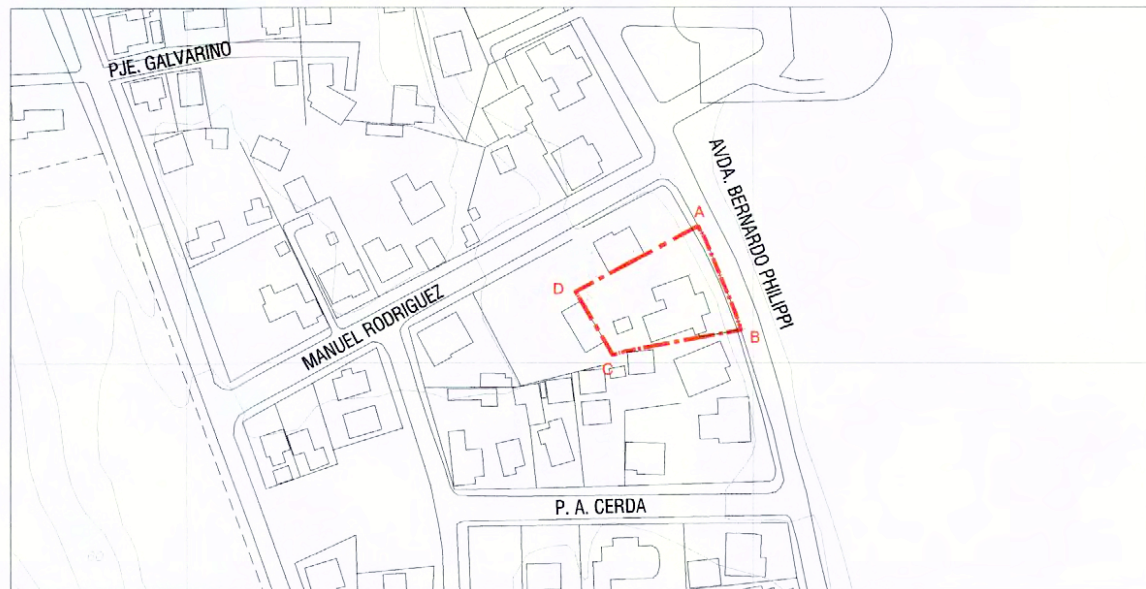

PLANO DE UBICACIÓN EN EL SECTOR DE FRUTILLAR BAJO SIN ESCALA

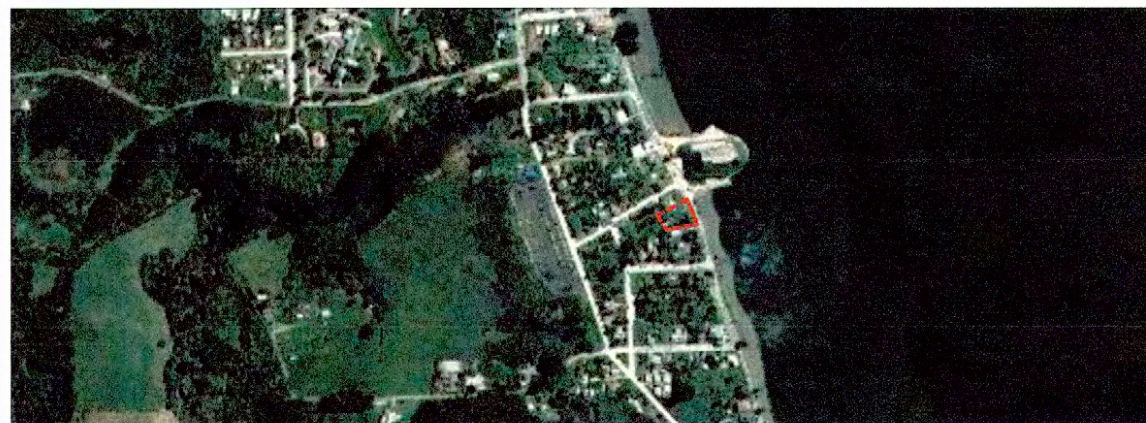

PLANO DE UBICACIÓN EN BASE A FOTO GOOGLE EARTH SIN ESCALA

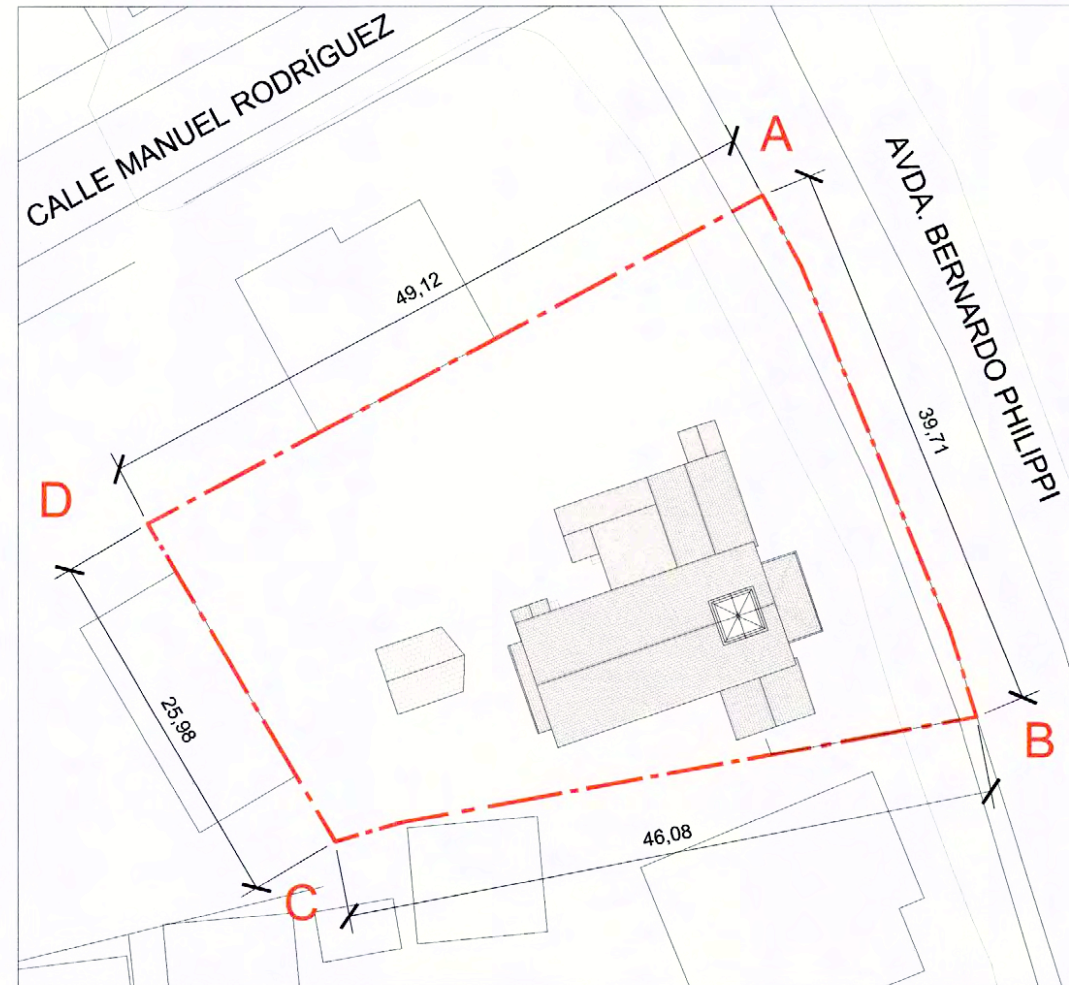

PLANO DE LÍMITES ESCALA GRÁFICA

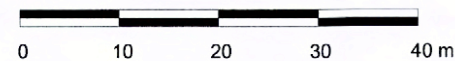

NOTAS:

Plano elaborado en el Consejo de Monumentos Nacionales en base a:

- Planimetría obtenida del Plan Regulador Comunal de Frutillar.
- Fotografías tomadas en octubre de 2012 por profesionales de la SE del CMN.
- Levantamiento planimétrico realizado por Estudio de Arquitectura Puerto Varas y profesionales de la SE del CMN.
- Las cotas prevalecen por sobre el dibujo, son aproximadas y están expresadas en metros. En caso de fondos de predio, éstos prevalecen por sobre la cota.

(*) Esta información no acredita propiedad.



DATOS GENERALES DEL MONUMENTO NACIONAL

Monumento Nacional
 Categoría: **MONUMENTO HISTÓRICO**

TEMPLO LUTERANO DE FRUTILLAR

REGIÓN	DE LOS LAGOS
PROVINCIA	LLANQUIHUE
COMUNA	FRUTILLAR
DIRECCIÓN / UBICACIÓN / LUGAR	AV. BERNARDO PHILIPPI N° 1121, FRUTILLAR BAJO.

DATOS ESPECÍFICOS DEL MONUMENTO HISTÓRICO

(*)Propietario(s): Corporación Iglesia Luterana del Lago Llanquihue

Rut del(los) propietario(s):

Rol SII vigente:

Arquitecto(s) destacado(s):

Materialidad predominante: Madera

Año de construcción: 1929-1934 aprox. N° de pisos: 2

Uso original: Equipamiento / Religioso - Ceremonial

Uso actual: Equipamiento / Religioso - Ceremonial

Valor del bien:

Decreto: Fecha Decreto:

Código:

ANTECEDENTES DEL PLANO

Límites Monumento Histórico:	Superficie aprox. del polígono:
Polígono:	Superficie aprox. construida: 291,48 m²

Simbología - Nomenclatura:

[Firma]
 Emilio De la Cerda Emázuriz
 Secretario Ejecutivo
 Consejo de Monumentos Nacionales

Profesional responsable: Cecilia Vera Vivanco
 Dibujado por: YGV - CVV Revisado por: CVV
 Contenido: Plantas 1ª y 2ª piso
 Escala: Indicadas

Fecha: 21 / 02 / 2013 Lámina: 2 de 4

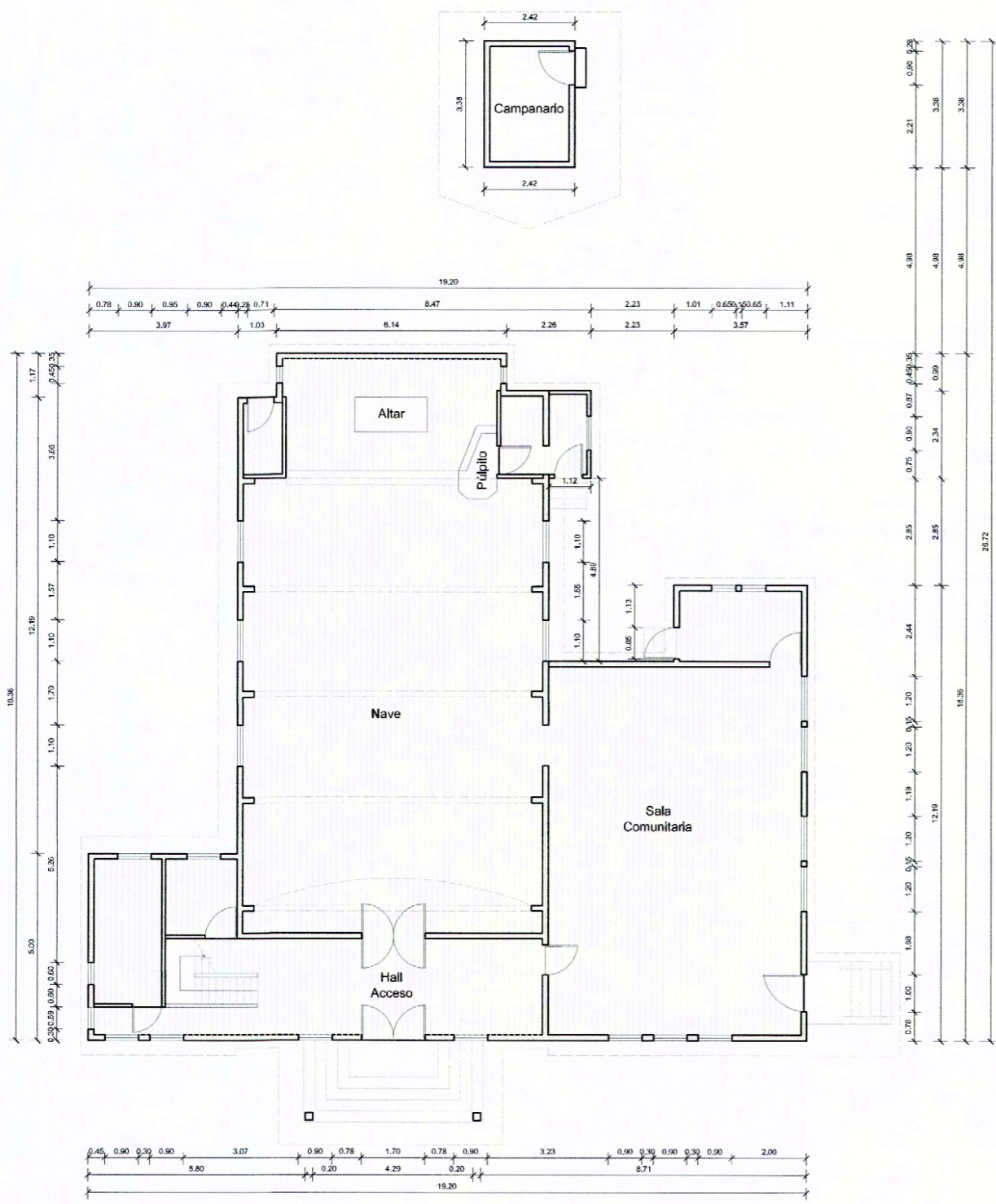
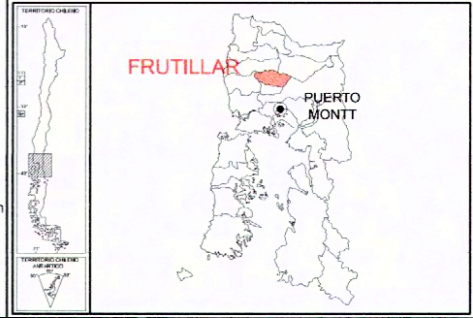

PLANTA PRIMER PISO
ESCALA GRÁFICA

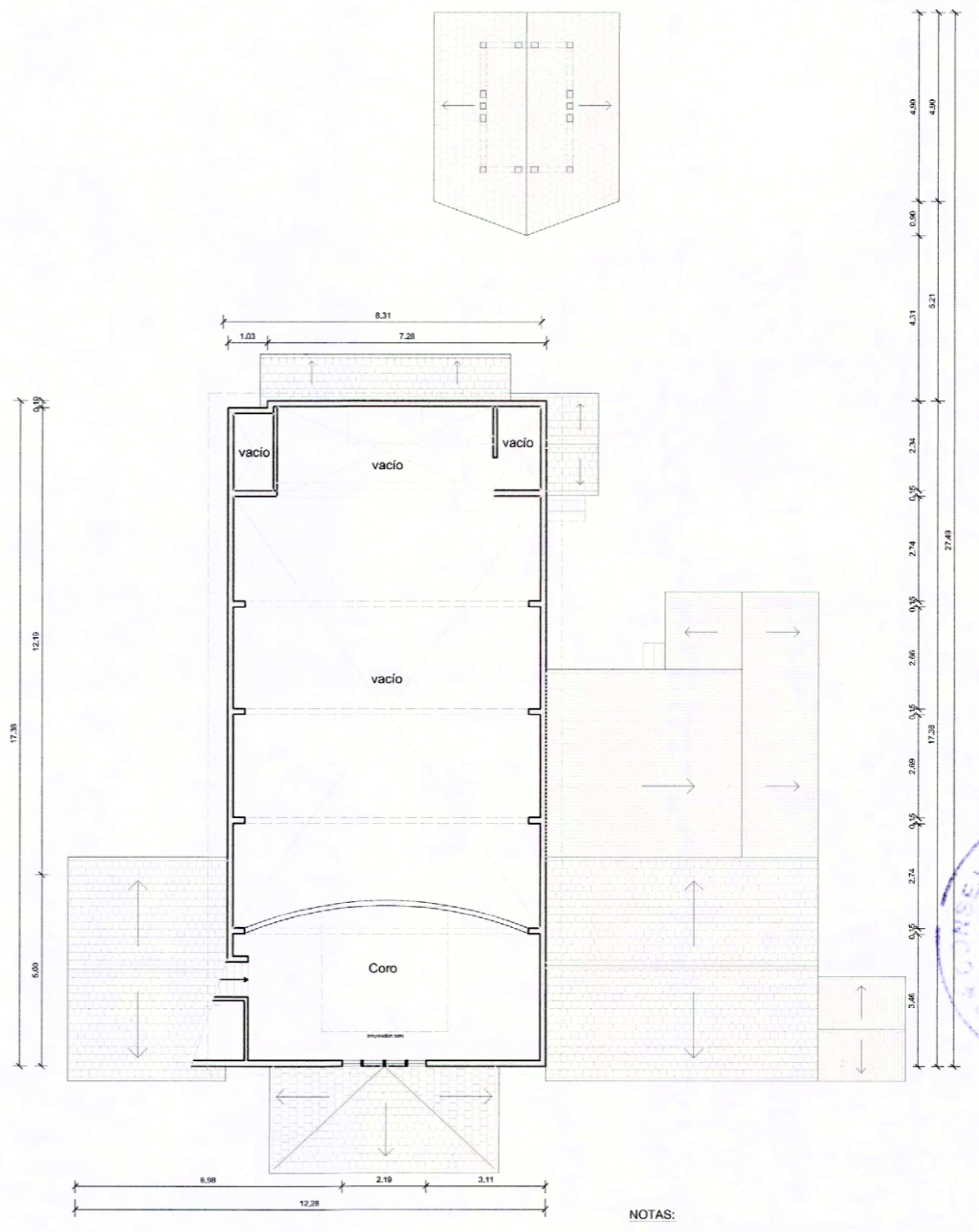

PLANTA PRIMER PISO
ESCALA GRÁFICA

NOTAS:

Plano elaborado en el Consejo de Monumentos Nacionales en base a:

- Levantamiento planimétrico realizado por Estudio de Arquitectura Puerto Varas y profesionales de la SE del CMN.
- Las cotas prevalecen por sobre el dibujo, son aproximadas y están expresadas en metros. En caso de fondos de predio, éstos prevalecen por sobre la cota.

(*) Esta información no acredita propiedad.

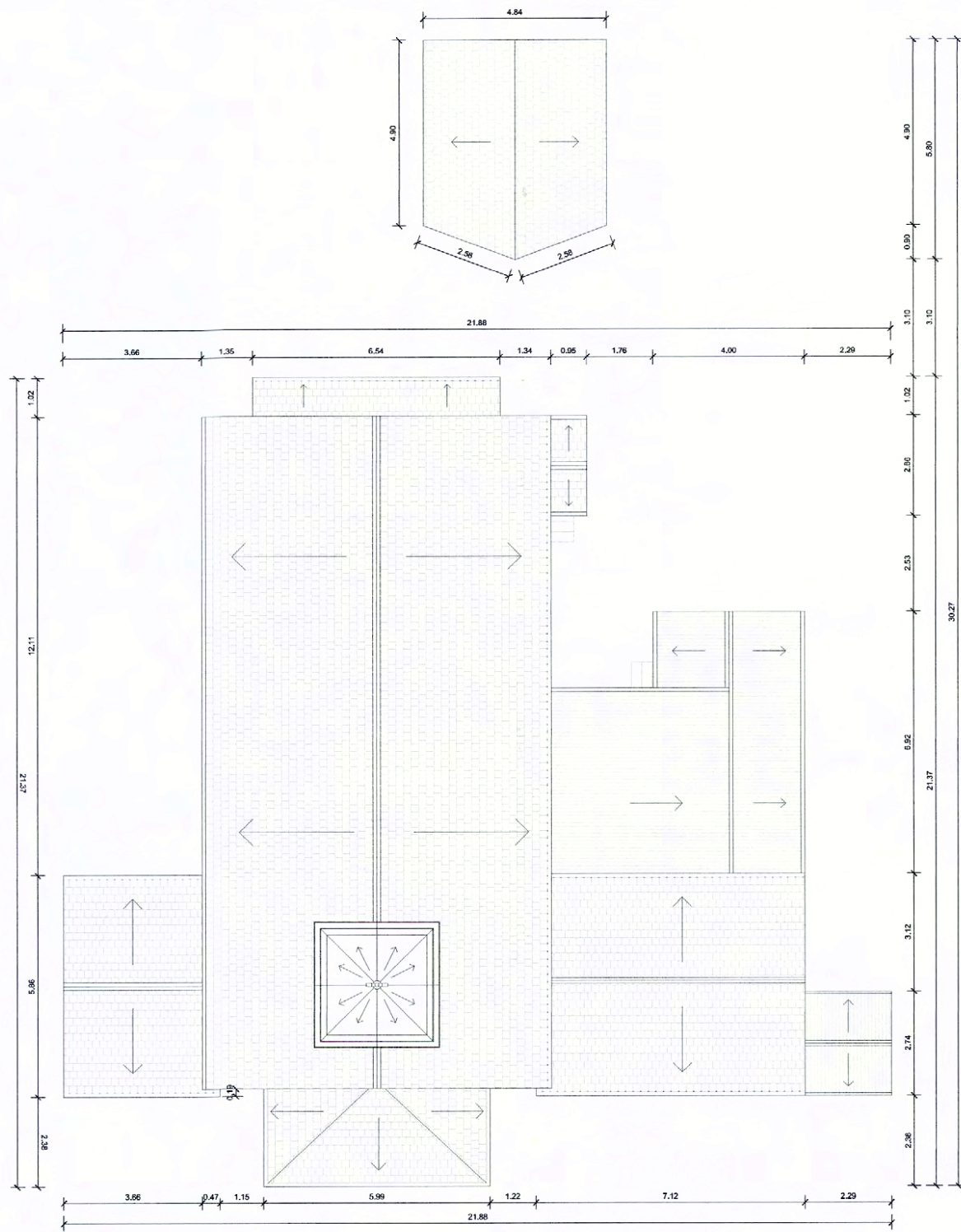

PLANTA DE CUBIERTAS
ESCALA GRÁFICA



Vista parcial de las fachadas nororiente y norponiente del Templo Lutero de Frutillar.

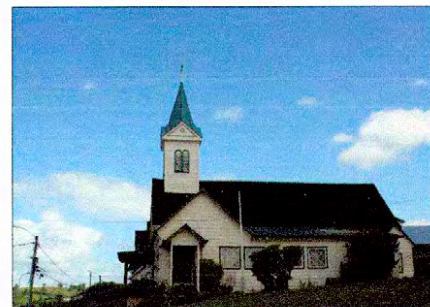

Vista de la fachada norponiente.



Vista del campanario.

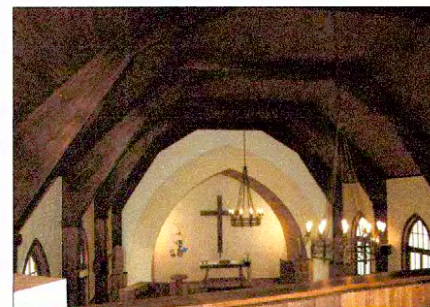

Vista del cielo desde el coro.



Vista de la fachada principal (nororiente).



Vista parcial de las fachadas norponiente y surponiente.



Vista interior del Templo (altar).

NOTAS:

Plano elaborado en el Consejo de Monumentos Nacionales en base a:

- Fotografías tomadas por Estudio de Arquitectura Puerto Varas y profesionales de la SE del CMN.
- Levantamiento planimétrico realizado por Estudio de Arquitectura Puerto Varas y profesionales de la SE del CMN.
- Las cotas prevalecen por sobre el dibujo, son aproximadas y están expresadas en metros. En caso de fondos de previo, éstos prevalecen por sobre la cota.

(*) Esta información no acredita propiedad.



LEY N° 17.288

Monumento Nacional
Categoría: MONUMENTO HISTÓRICO

TEMPLO LUTERANO DE FRUTILLAR

REGIÓN	DE LOS LAGOS
PROVINCIA	LLANQUIHUE
COMUNA	FRUTILLAR
DIRECCIÓN / UBICACIÓN / LUGAR	AV. BERNARDO PHILIPPI N° 1121, FRUTILLAR BAJO.

DATOS ESPECÍFICOS DEL MONUMENTO HISTÓRICO

(*)Propietario(s): Corporación Iglesia Luterana del Lago Llanquihue	
Rut del(los) propietario(s):	
Rol SII vigente:	
Arquitecto(s) destacado(s):	
Materialidad predominante: Madera	
Año de construcción: 1929-1934 aprox.	N° de pisos: 2
Uso original: Equipamiento / Religioso - Ceremonial	
Uso actual: Equipamiento / Religioso - Ceremonial	
Valor del bien:	
Decreto:	Fecha Decreto:
Código:	

ANTECEDENTES DEL PLANO

Límites Monumento Histórico:	Superficie aprox. del polígono:
Polígono:	Superficie aprox. construida: 291,48 m²

Simbología - Nomenclatura:



Profesional responsable: Cecilia Vera Vivanco

Dibujado por: YGV - CVV Revisado por: CVV

Contenido: Planta de cubiertas - Fotografías

Escala: Indicadas

Fecha: 21 / 02 / 2013 Lámina: 3 de 4



FRUTILLAR PUERTO MONTE





ELEVACIÓN NORORIENTE
ESCALA GRÁFICA



ELEVACIÓN SURPONIENTE
ESCALA GRÁFICA

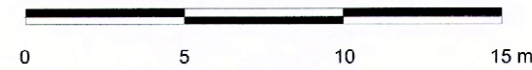

ELEVACIÓN NORPONIENTE
ESCALA GRÁFICA

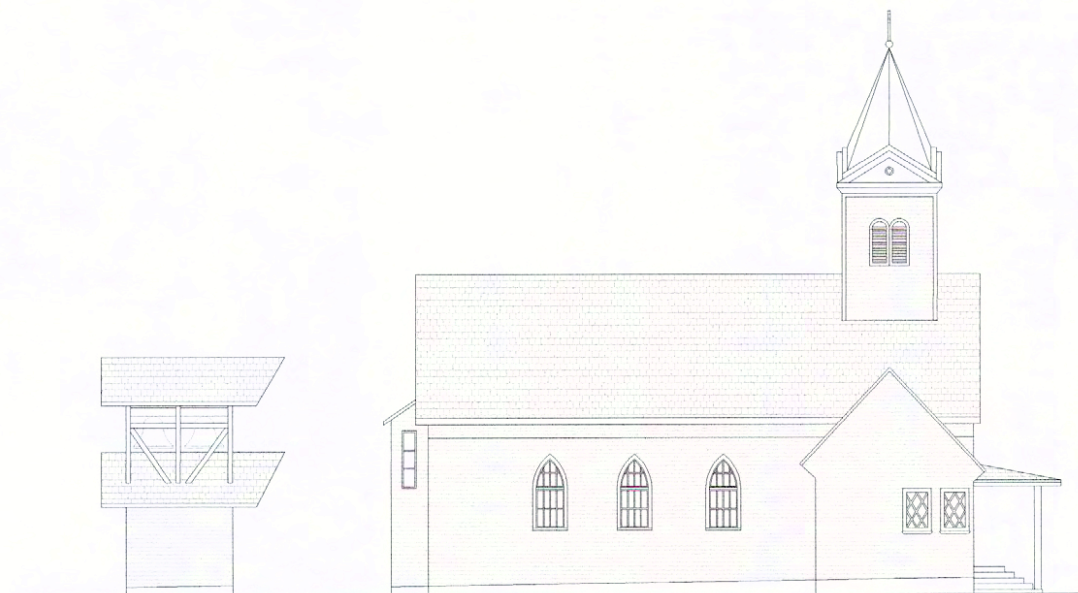
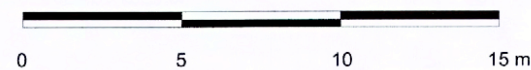

ELEVACIÓN SURORIENTE
ESCALA GRÁFICA

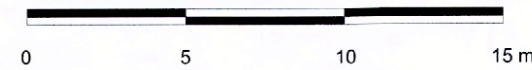

NOTAS:

Plano elaborado en el Consejo de Monumentos Nacionales en base a:

- Levantamiento planimétrico realizado por Estudio de Arquitectura Puerto Varas y profesionales de la SE del CMN.
- Las cotas prevalecen por sobre el dibujo, son aproximadas y están expresadas en metros. En caso de fondos de previo, éstos prevalecen por sobre la cota.

(*) Esta información no acredita propiedad.



LEY N° 17.288
MINISTERIO DE EDUCACIÓN
CONSEJO DE MONUMENTOS NACIONALES
 www.monumentos.cl

DATOS GENERALES DEL MONUMENTO NACIONAL
 Monumento Nacional
 Categoría: **MONUMENTO HISTÓRICO**
TEMPLO LUTERANO DE FRUTILLAR

DATOS ESPECÍFICOS DEL MONUMENTO HISTÓRICO
 (*)Propietario(s): Corporación Iglesia Luterana del Lago Llanquihue
 Rut del(los) propietario(s):
 Rol SII vigente:
 Arquitecto(s) destacado(s):
 Materialidad predominante: Madera
 Año de construcción: 1929 - 1934 aprox. N° de pisos: 2
 Uso original: Equipamiento / Religioso - Ceremonial
 Uso actual: Equipamiento / Religioso - Ceremonial
 Valor del bien:
 Decreto: Fecha Decreto:
 Código:

ANTECEDENTES DEL PLANO
 Límites Monumento Histórico: Superficie aprox. del polígono:
 Polígono: Superficie aprox. construida:
 291,48 m²

Simbología - Nomenclatura:



Emilio De la Cueva Emazuriz
 Secretario Ejecutivo
 Consejo de Monumentos Nacionales
 Profesional responsable: Cecilia Vera Vivanco
 Dibujado por: YGV - CVV Revisado por: CVV
 Contenido: Elevaciones
 Escala: Indicadas
 Fecha: 21 / 02 / 2013 Lámينا: 4 de 4

