

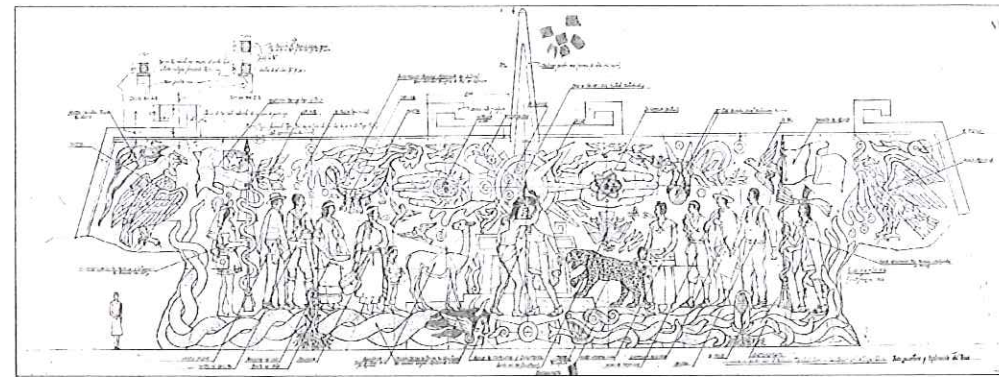

Vista general



Detalle



| POLÍGONO DE PROTECCIÓN | | |
|-------------------------|------------|--------------|
| Coordenadas UTM | | |
| Datum WGS 84, Huso 19 S | | |
| Punto | Este (x) | Norte (y) |
| A | 349.110,61 | 6.301.444,73 |
| B | 349.102,65 | 6.301.419,04 |
| C | 349.098,70 | 6.301.423,58 |
| D | 349.104,79 | 6.301.443,22 |

| MEMORIA EXPLICATIVA | |
|------------------------|--|
| polígono de protección | |
| Tramo | Descripción |
| A - B | Límite oriente, línea paralela a 1,5 m del eje del mural. |
| B - C | Límite sur, línea perpendicular a 1,5 m del mural y su proyección hasta punto C. |
| C - D | Límite poniente, línea paralela a 4,5 m del eje del mural. |
| D - A | Límite norte, línea perpendicular a 1,5 m del mural y su proyección hasta punto A. |

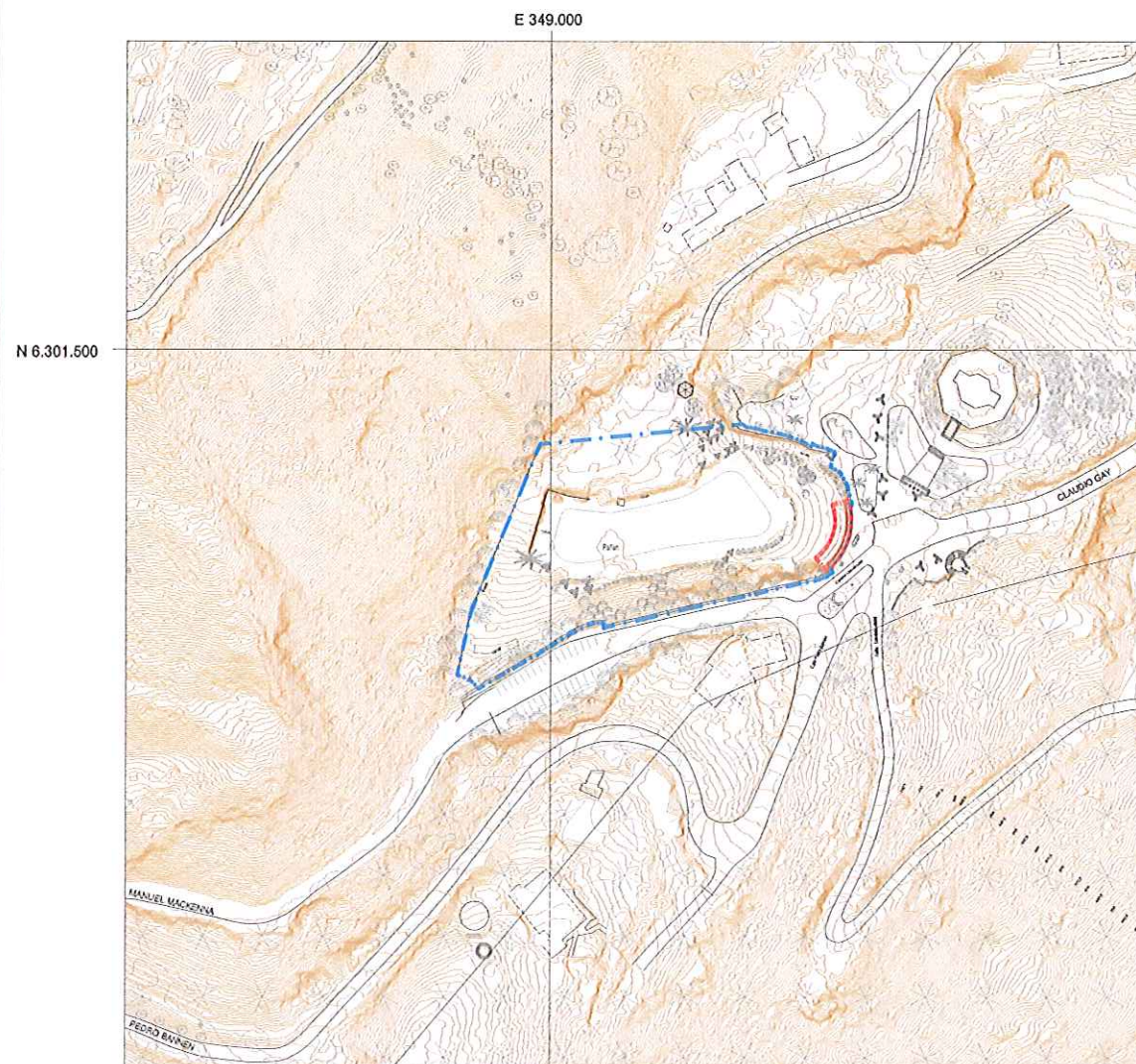

PLANO DE UBICACIÓN
ESCALA GRÁFICA

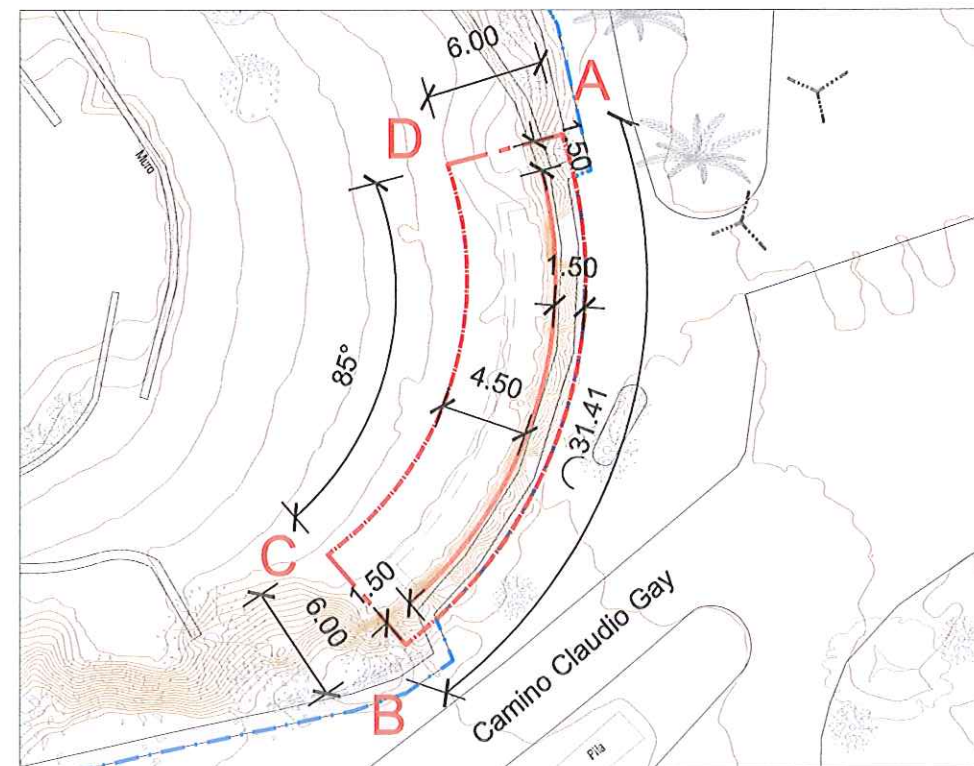
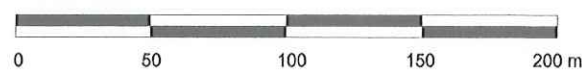

PLANO DE LÍMITES
ESCALA GRÁFICA

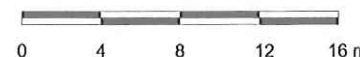

NOTAS:

Plano elaborado en el Consejo de Monumentos Nacionales en base a:

- Levantamiento topográfico Parque Metropolitano de Santiago, febrero 2013.
- Fotografías Archivo CMN.
- Proceso de georreferenciación de acuerdo a la Información desarrollada por la UIT del Área de Gestión de la Información y Estudios - CMN. Estándares: WGS 84, H19 S.
- Las cotas prevalecen por sobre el dibujo, son aproximadas y están expresadas en metros. En caso de fondos de predio, estos prevalecen por sobre la cota.
- Esquicio de Chile: "Autoriza su circulación, por Resolución N°475 del 22 de octubre de 2014 de la Dirección Nacional de Fronteras y Límites del Estado".

(*) Esta información no acredita propiedad.



DATOS GENERALES DEL MONUMENTO NACIONAL
 Categoría:
MONUMENTO HISTÓRICO
MURAL DEL BALNEARIO TUPAHUE

| | |
|---------------------------|----------------------------------|
| REGIÓN | METROPOLITANA DE SANTIAGO |
| PROVINCIA | SANTIAGO |
| COMUNA | PROVIDENCIA |
| DIRECCIÓN UBICACIÓN LUGAR | PARQUE METROPOLITANO DE SANTIAGO |

DATOS ESPECÍFICOS DEL MONUMENTO HISTÓRICO
 (*)Propietario(s): Parque Metropolitano de Santiago
 Rut del(los) propietario(s): Sin Información
 Rol SII vigente: Sin Información
 Tipo de propiedad: Fiscal
 Autor destacado: Juan O'Gorman - María Martner
 Materialidad predominante: Piedra
 Sistema constructivo: No aplica
 Año de construcción: 1964 N° de pisos: No aplica
 Uso original: Ornamental
 Uso actual: Ornamental
 Valor del bien: Histórico - Artístico
 Decreto: Fecha Decreto:
 Código:

ANTECEDENTES DEL PLANO
 Límites Monumento Histórico:
 Polígono: A - B - C - D - A.

Superficie (aprox.) del polígono: 152,27 m²
 Superficie (aprox.) construida: **D: 5 36 -**

Simbología - Nomenclatura:
 [Red square] Límites Monumento Histórico
 [Blue dashed square] Límites Zona Típica a declarar
 [Red line] Mural
 [Black line] Curvas de nivel



Profesional responsable:
 Mariano González Catalán
 Área de Patrimonio Histórico
 Revisor: M.González
 Dibujante: Y. Guzmán
 Geógrafo: D. Lara
 Contenido: Plano de Límites - Ubicación - Fotos
 Escala: Gráfica indicada
 Fecha: 14-09-2015 Lámina: 1 de 1